

SITUACIÓN.—En la parte meridional de la sierra de Sarbil, próximo a Echauri (Navarra).

PRIMERA ASCENSIÓN.—El 16 de Agosto de 1946, por la cordada Caballé, Sorolla y Magriñá, del Club Excursionista Pirenaico de Barcelona.

ITINERARIO DE ACCESO.— Desde Echauri, siguiendo la carretera Pamplona-Estella hacia el Puerto de Larreandi, queda a la derecha el impresionante murallón de Sarbil. A menos de 2 kms. del pueblo se abandona la carretera para seguir por la derecha un sendero poco marcado y de fuerte repecho, que conduce en cinco minutos a la base de la muralla caliza, donde desenchajados del resto del acantilado se hallan los conocidos monolitos San Quijaco, Cantero, Rueda y Huso, que son visibles durante todo el recorrido desde Echauri. Entre todos, el Huso es el que ofrece el aspecto más impresionante con su forma de espárrago. En la actualidad los cuatro monolitos aludidos se hallan conquistados.

ESCALADA.— La ascensión se ha de efectuar por la cara E. «vía Caballé», que es el lado que mira hacia el pueblo de Echauri. Ya desde el comienzo se debe encordar a simple cuerda; los primeros tres metros son los más fáciles y, según se va avanzando, la dificultad aumenta, siendo preciso recurrir a las clavijas para hallar seguridad. La roca se encuentra muy descompuesta y las rendijas bastante destrozadas por las sucesivas cordadas que han coronado, lo que ocasiona a veces la dificultad de clavar pitones. Hasta cerca de los 20 m. los pasos son de cuarto grado; aquí, una ligera panza resulta el obstáculo más serio de toda la ascensión, que se debe de salvar con un par de clavijas y con ayuda de un estribo, en paso de flanco hacia la derecha. Para este paso, si el roce de la cuerda es excesivo y entorpece los movimientos al primero, es conveniente que el segundo suba a la diminuta repisa que se encuentra a unos 14 m., y desde allí puede auxiliar al primero. Una vez desbordada la panza, se sube unos tres metros para luego pasar a la izquierda donde empieza una grieta que asciende hasta la cúspide; en ella, si

fuera necesario, puede reunirse el segundo. El resto de la escalada se continúa por la grieta procurando afianzar la maniobra con pitones. La vía no ofrece ningún problema de orientación, puesto que casi se ha de ascender directamente.

La cumbre es muy reducida, pudiendo caber cinco personas. Hay un libro de registro del C. D. Navarra en una caja de cinc.

DESCENSO.—En un único «rappel» de 30 m. por la cara N. Una roca que sobresale a ese mismo lado, se presta para colocar un anillo de metro y medio que servirá para la fijación de la cuerda.

MATERIAL EMPLEADO.—2 cuerdas de 30 a 35 m., 2 martillos, 20 clavijas, 20 mosquetones, 1 estribo y 1 anillo.

GRADO DE DIFICULTAD.—Cuarto.

ALTURA.—33 m. del lado de la escalada y 30 del descenso.

TIEMPO MEDIO.—De tres a tres y media horas.

JUAN SAN MARTIN

Del C. D. de Eibar.

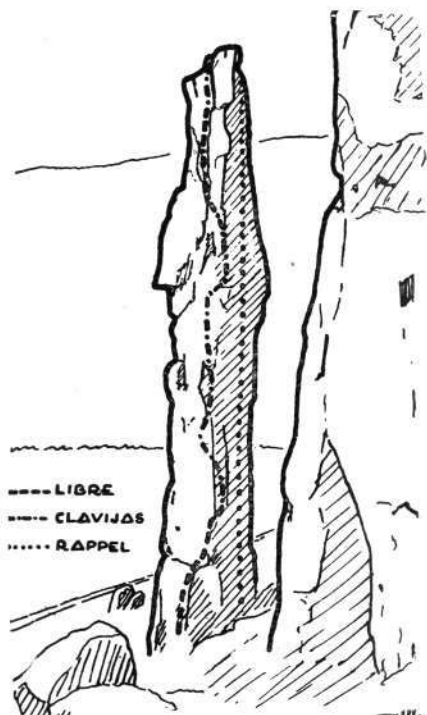

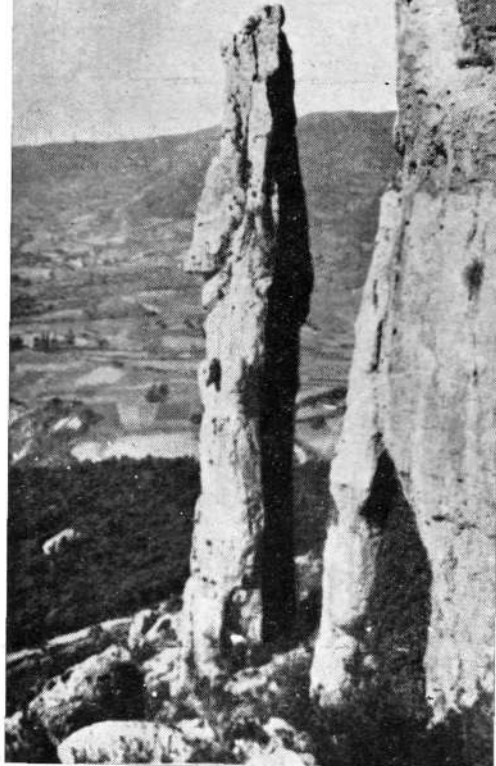

EL HUSO

Cara E.



Imagen de Ntra. Sra. de Aránzazu que se venera en Igaratza (Aralar).
Al fondo el refugio y el monte Pardarri.

Foto J. M. Peciña