

Juan de Isasi

La casa-torre de Isasi es antiquísima. El convento de monjas de la Concepción Franciscana, que existió contiguo al actual palacio, fue levantado al final del siglo XVI a espensas de Martín López de Isasi y su esposa Domenja de Orbea, abuelos de Juan de Isasi, quienes no llegaron a conocer la obra terminada.

Juan de Isasi e Idiáquez nació en esta villa el día de San Pedro de 1581. De niño, en compañía de su padre Antonio asistía a las sesiones ordinarias del Ayuntamiento al objeto de habituarse a la organización administrativa. Fue su padre quien inició las gestiones a través de su tío Fray Juan de Orbea, exprovincial y guardián del convento de San Francisco de Valladolid, para contratar a Gregorio Fernández para la realización del retablo mayor para dicho convento de Isasi, obra ejecutada entre los años 1625 a 1629.

Aunque no es muy seguro, según el historiador inglés Martin Hume, debió cursar sus estudios en Salamanca, donde entabló amistad con Gaspar de Guzmán, el Conde-Duque de Olivares, quien más tarde había de ser valido del rey Felipe IV, y a través de éste mandáronle llamar para que se hiciera cargo de la persona del Infante Francisco Fernando, hijo de Felipe IV, a fin de que fuera educado al cuidado de Juan de Isasi. He aquí el texto de la R. C. de nombramiento de ayo: "El Rey. D. Juan de Isasi-Idiáquez, el Conde-Duque os entregará un muchacho, en cuya educación virtuosa espero me servireis la confianza grande que he hecho de vuestra persona, y en todo guardareis las ordenes del Conde, con la puntualidad que de vos espero. Fecho en Madrid a 10 de Junio de 1630. Yo el Rey".

La muerte del Infante acaeció en el palacio de Isasi el 11 de marzo de 1634. Su cadáver fue depositado en un ataúd forrado de terciopelo negro, en la iglesia de la Concepción del pa-

lacio de Isasi, y el sábado santo del mismo año salieron sus restos hacia el Monasterio de El Escorial.

Del mismo modo se ocupó de la educación del Príncipe Baltasar Carlos, a quien le tuvo también en su palacio.

A mediados del siglo pasado, un incendio ocasionó grandes destrozos en el palacio de Isasi, y en el mismo se perdió el retrato del Infante Francisco Fernando, en traje de cazador con la escopeta en la mano y un perro al lado, que debía ser obra de Velázquez.

Se casó en 1614 con María Angela Bonifáz Ladrón de Cegana y Guevara, con la que tuvo tres hijas.

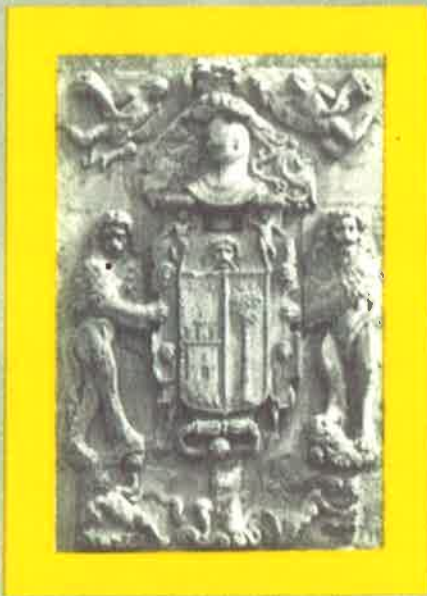

Juan de Isasi era gran amigo del escritor Quevedo, a quien visitaba frecuentemente en Madrid y le ayudó en momentos difíciles. El satírico inmortal manifiesta su gratitud y admiración a Juan en la correspondencia sostenida con Sandoval.

Fue alcalde de la villa de Eibar en los años 1609 y 1614. Y, además de su título de vizconde, se hizo acreedor al de Caballero de la Orden de Santiago en 1602; por R. C. de 4 de Noviembre de 1637 se le concede el de conde de Pie de Concha; S. M. y el Cardenal Infante le habían hecho del Arcediano de Guadalajara; y al final de su vida, dignidad y canónigo de Toledo, y murió electo cardenal de Roma teniendo en su poder la gracia del capelo.

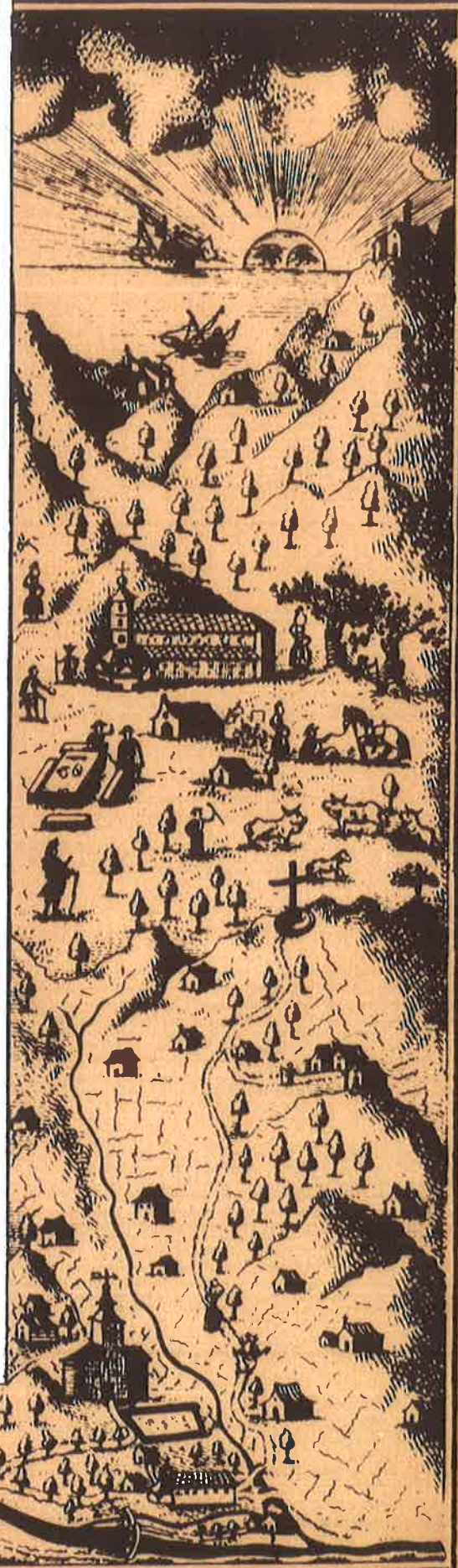

LAGEN DE N. S. DE ARRATE.

Quaypuera. Aparaxida en la cima del muy devado Monte de Arrate q. p. q. r. v. o templo u custodia a esta muy celebrada y milag. mag. aparaxida p. n. o. m. i. a muy aleg. amicus de fatina y baylas como lo son en gñal. todos los p. d. i. g. e. r. i. n. i. t. milag. q. d. r. n. p. a. r. t. i. c. u. l. a. r. m. con los naveg. an. de mar como de t. r. a. temp. y spirit. - La func. de esta. 1. ma mag. u celebra todos los años el dia 8. de set.